



Hijmans van den Berghlaan 148, 3571 PE Utrecht

Vraagprijs € 465.000,00 kosten koper



Bas Makelaars
Voorstraat 104
3512AV, UTRECHT
Tel: 030-2310004
E-mail: thuis@basmakelaars.nl
www.basmakelaars.nl



Omschrijving

Ruim en licht 3-kamerappartement met zonnig balkon op het zuiden in het geliefde Tuindorp-Oost.

Aan de Hijmans van den Berghlaan 148 in Utrecht bieden wij dit keurig onderhouden en ruim ingedeelde appartement aan, voorzien van twee slaapkamers, een royale woonkamer en een zonnig balkon op het zuiden.

De woning bevindt zich op de vierde verdieping van een verzorgd appartementencomplex met lift, in de geliefde en groene wijk Tuindorp-Oost.

Ligging

De locatie is ideaal: in een rustige, groene woonomgeving met alle voorzieningen binnen handbereik. Winkelcentrum De Gaard ligt op loopafstand, evenals diverse scholen, kinderdagverblijven en medische voorzieningen. Voor recreatie zijn het Griftpark en Noorderpark perfect gelegen nabij de woning. Daarnaast is de bereikbaarheid uitstekend met directe aansluiting op de Kardinaal de Jongweg en nabijgelegen uitvalswegen (A27/A28). Ook met het openbaar vervoer is het appartement goed bereikbaar dankzij diverse busverbindingen richting Utrecht Centraal en De Uithof.

Indeling

Begane grond:

Centrale entree met bellentableau, brievenbussen, toegang tot de lift en de privéberging. Vanuit hier brengt de lift u direct naar de vierde verdieping, waar u voor de deur van het appartement uitstapt.

Vierde verdieping:

U komt binnen via een ruime hal die toegang biedt tot alle vertrekken. Aan de rechterzijde bevindt zich een praktische bergkast, het separate toilet en een prima badkamer voorzien van een douche en wastafelmeubel.

De keuken, uitgevoerd in een moderne stijl van het merk Bruynzeel, is voorzien van diverse inbouwapparatuur zoals een 6-pits gasfornuis van het merk Smeg, koel-/vriescombinatie, vaatwasser en aansluiting voor de wasmachine.

De ruime hoofdslaapkamer bevindt zich aan de achterzijde van de woning en biedt volop licht en rust. De royale woonkamer is opvallend licht door de grote raampartijen en biedt toegang tot de tweede slaap-/werkkamer. Vanuit de woonkamer bereikt u tevens het op het zuiden gelegen balkon: een heerlijke buitenruimte waar u de gehele dag kunt genieten van de zon. Het balkon is voorzien van zonneschermen, ideaal voor de warme dagen.

Bijzonderheden

- Energielabel A;
- Zonnig balkon op het zuiden;
- Twee volwaardige slaapkamers;
- Eigen berging op de begane grond;
- Nabij winkels, openbaar vervoer en uitvalswegen;
- Buitenkozijnen geschilderd in 2024 en voorzien van HR++ beglazing;
- Actieve en gezonde VvE;

**Hijmans van den Berghlaan 148 - 3571 PE
Utrecht**

Bas Makelaars
Voorstraat 104
3512AV, UTRECHT
Tel: 030-2310004
E-mail: thuis@basmakelaars.nl
www.basmakelaars.nl



- Ouderdomsclausule van toepassing;
- Asbestclausule van toepassing;
- Oplevering in overleg, voorkeur eind juni / begin juli

Interesse in deze woning? Neem uw eigen NVM aankoopmakelaar mee.

**Hijmans van den Berghlaan 148 - 3571 PE
Utrecht**

**Bas Makelaars
Voorstraat 104
3512AV, UTRECHT
Tel: 030-2310004
E-mail: thuis@basmakelaars.nl
www.basmakelaars.nl**



Kenmerken

Object gegevens	
Soort appartement	Portiekflat
Open portiek	Nee
Bouwjaar	1960

Maten object	
Aantal kamers	3 kamers
Aantal slaapkamers	2 slaapkamer(s)
Inhoud woning	290 m ³
Gebruiksoppervlakte woonfunctie	92 m ²

Details	
Ligging	Aan rustige weg, in woonwijk
Schuur / berging	Box
Garage	Geen garage
Kabel	Nee
Buitenzonwering	Nee

Energie	
Energie label	A
Isolatie	Dubbel glas, HR-glas
Verwarming	Blokverwarming
Warmwater	Elektrische boiler huur

Tuin gegevens	
Tuin	Geen tuin



Foto's

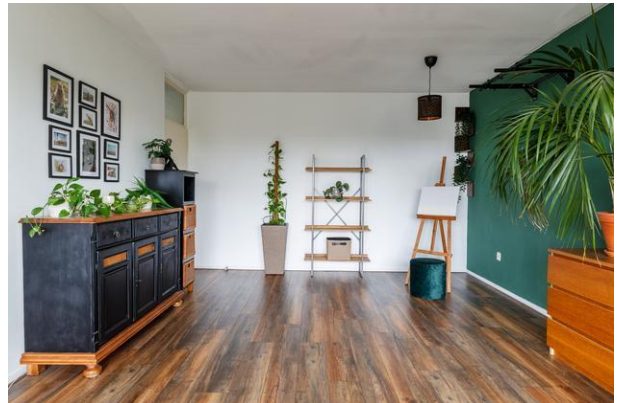

**Hijmans van den Berghlaan 148 - 3571 PE
Utrecht**

**Bas Makelaars
Voorstraat 104
3512AV, UTRECHT
Tel: 030-2310004
E-mail: thuis@basmakelaars.nl
www.basmakelaars.nl**

Foto's





Foto's



**Hijmans van den Berghlaan 148 - 3571 PE
Utrecht**

**Bas Makelaars
Voorstraat 104
3512AV, UTRECHT
Tel: 030-2310004
E-mail: thuis@basmakelaars.nl
www.basmakelaars.nl**



Foto's

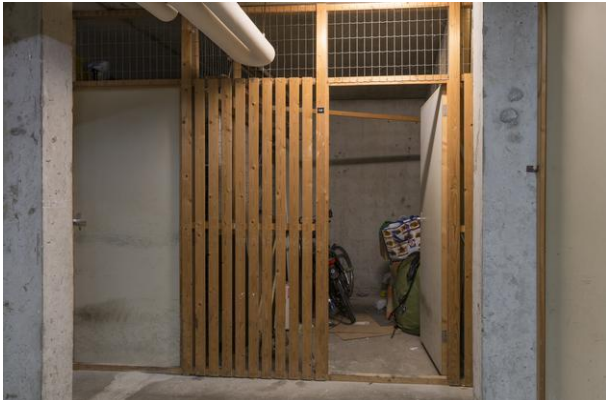

**Hijmans van den Berghlaan 148 - 3571 PE
Utrecht**

**Bas Makelaars
Voorstraat 104
3512AV, UTRECHT
Tel: 030-2310004
E-mail: thuis@basmakelaars.nl
www.basmakelaars.nl**

Plattegrond

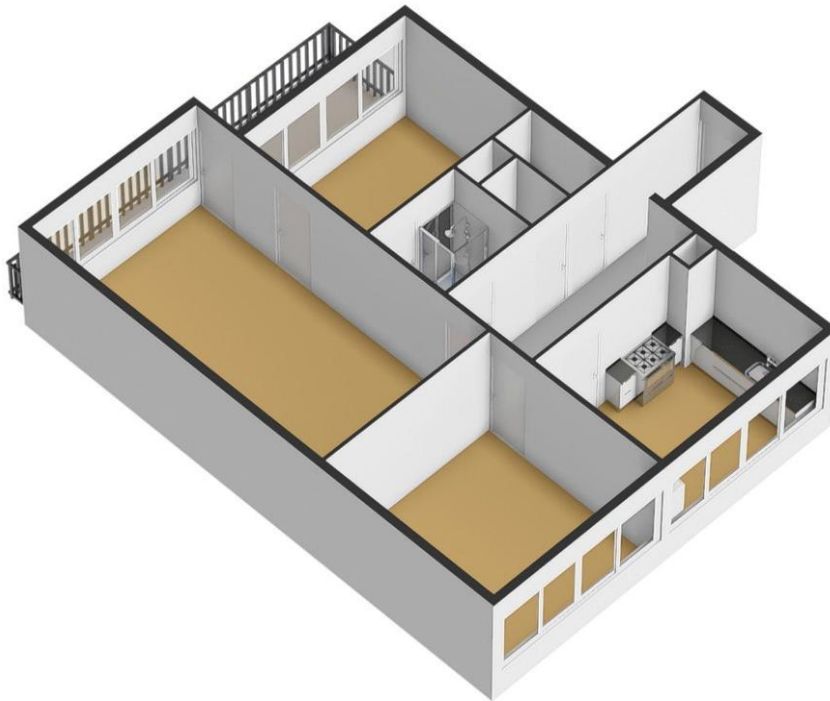

**Hijmans van den Berghlaan 148 - 3571 PE
Utrecht**

**Bas Makelaars
Voorstraat 104
3512AV, UTRECHT
Tel: 030-2310004
E-mail: thuis@basmakelaars.nl
www.basmakelaars.nl**



Plattegrond

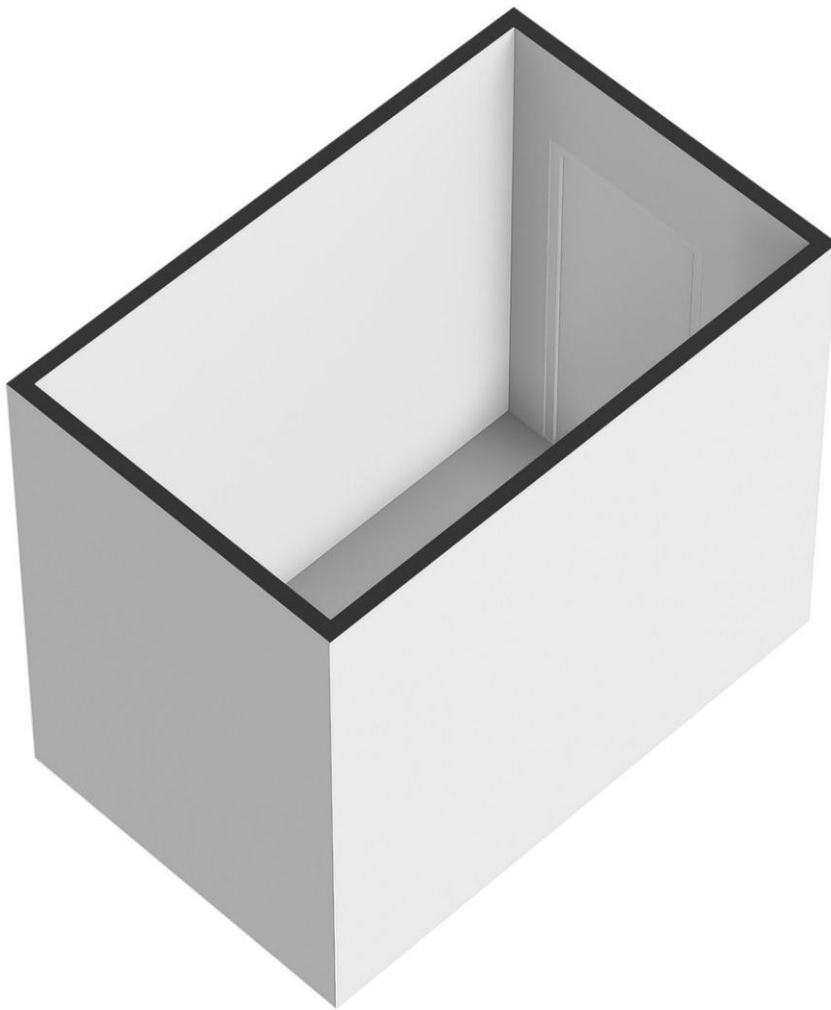

**Hijmans van den Berghlaan 148 - 3571 PE
Utrecht**

**Bas Makelaars
Voorstraat 104
3512AV, UTRECHT
Tel: 030-2310004
E-mail: thuis@basmakelaars.nl
www.basmakelaars.nl**

Plattegrond



Hijmans van den Berghlaan 148 - 3571 PE
Utrecht

Bas Makelaars
Voorstraat 104
3512AV, UTRECHT
Tel: 030-2310004
E-mail: thuis@basmakelaars.nl
www.basmakelaars.nl

Plattegrond

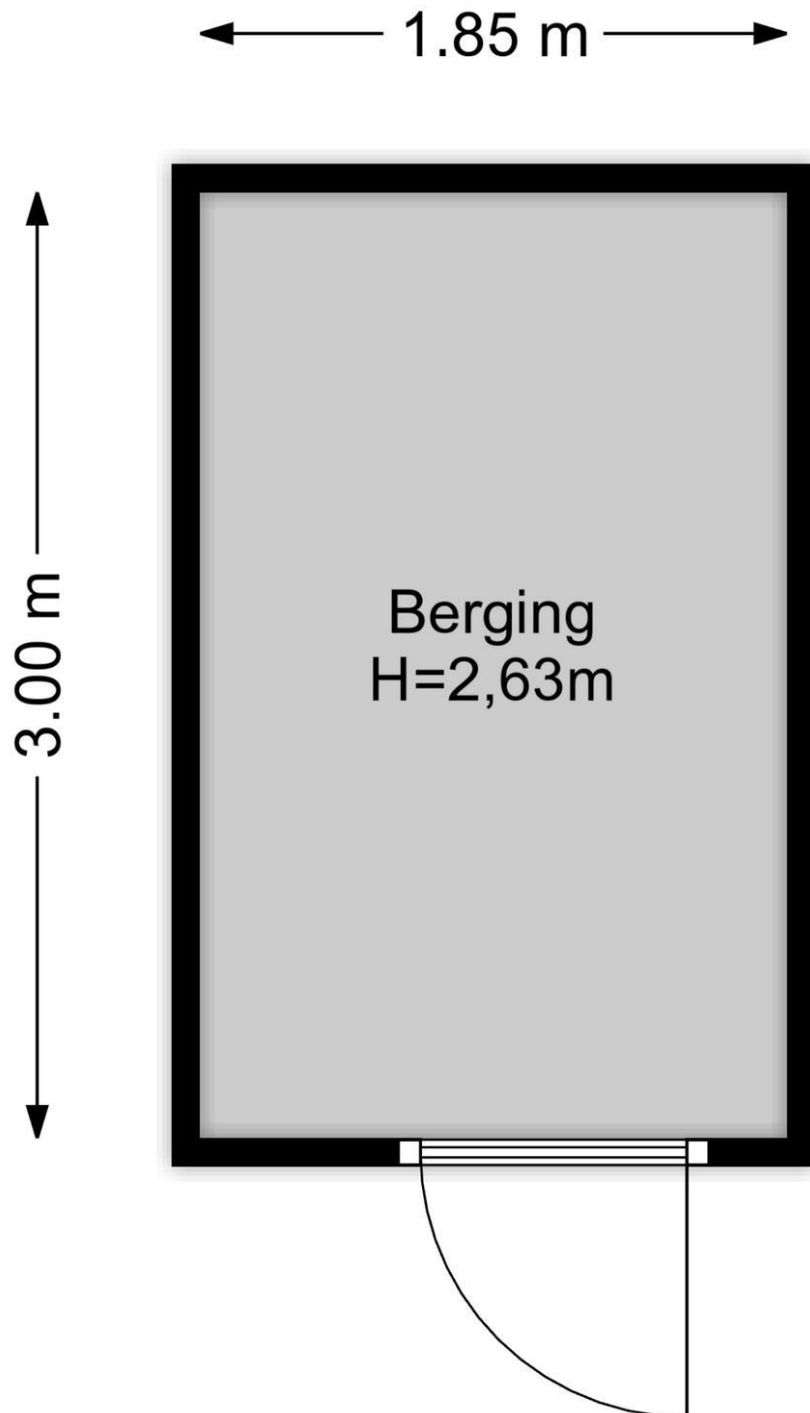



Kadastrale gegevens

Adres

Postcode / Plaats

Gemeente

Sectie / Perceel

Indexnummer

Soort

Hijmans van den Berghlaan 148

3571 PE Utrecht

Utrecht

L / 1272

43

Volle eigendom

**Hijmans van den Berghlaan 148 - 3571 PE
Utrecht**

**Bas Makelaars
Voorstraat 104
3512AV, UTRECHT
Tel: 030-2310004
E-mail: thuis@basmakelaars.nl
www.basmakelaars.nl**



Locatie

Adres gegevens	
Adres	Hijmans van den Berghlaan 148
Postcode / plaats	3571 PE Utrecht
Provincie	Utrecht

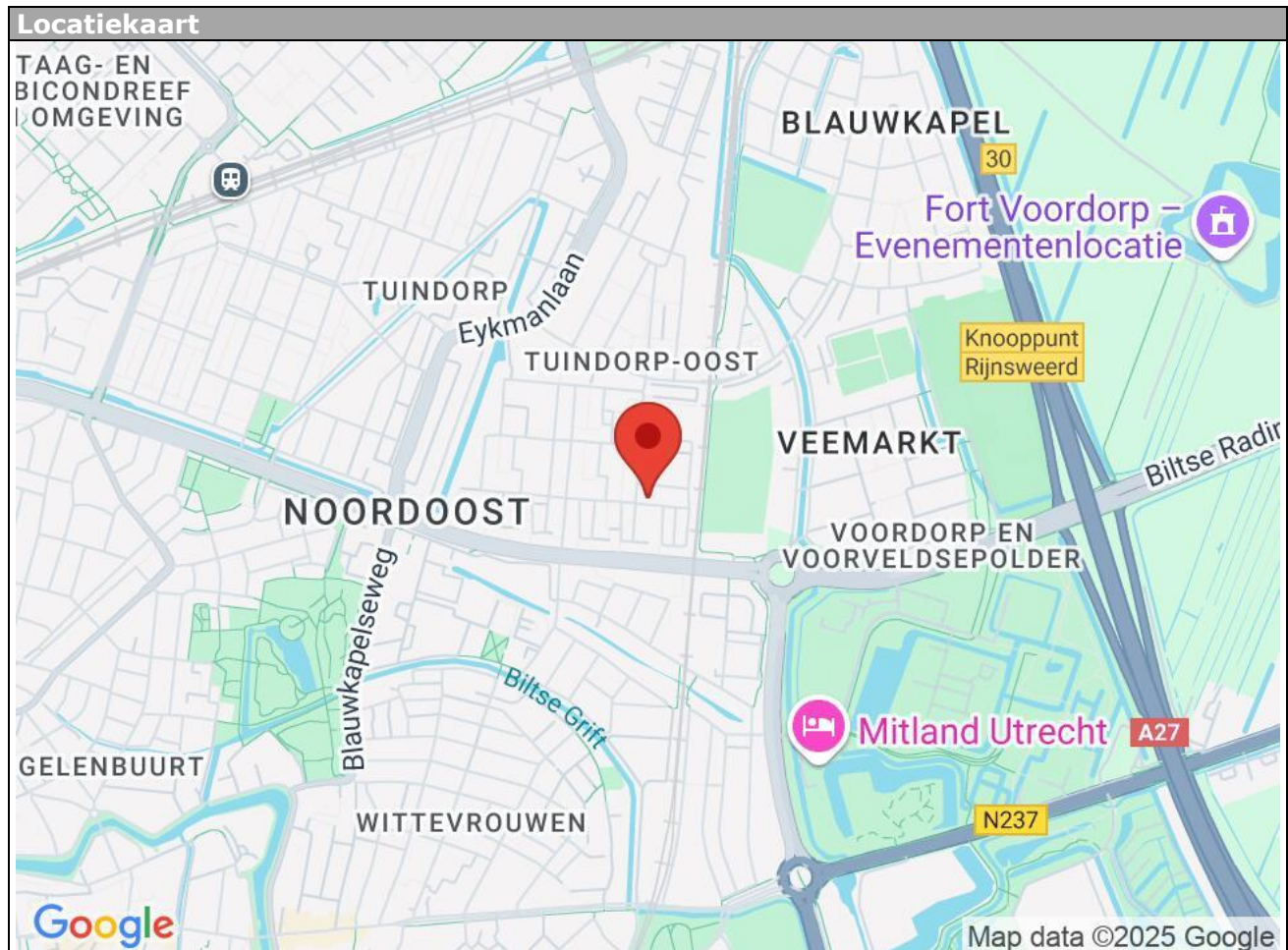

Hijmans van den Berghlaan 148 - 3571 PE
Utrecht

Bas Makelaars
Voorstraat 104
3512AV, UTRECHT
Tel: 030-2310004
E-mail: thuis@basmakelaars.nl
www.basmakelaars.nl



Lijst van zaken

	Blijft achter	Gaat mee	Kan worden overgenomen	n.v.t.
Woning				
Interieur				
Verlichting, te weten:				
- Inbouwspots/dimmers	<input checked="" type="checkbox"/>	<input type="checkbox"/>	<input type="checkbox"/>	<input type="checkbox"/>
- Opbouwspots/armaturen/lampen/dimmers	<input type="checkbox"/>	<input type="checkbox"/>	<input checked="" type="checkbox"/>	<input type="checkbox"/>
- Losse (hang)lampen	<input type="checkbox"/>	<input type="checkbox"/>	<input checked="" type="checkbox"/>	<input type="checkbox"/>
-	<input type="checkbox"/>	<input type="checkbox"/>	<input type="checkbox"/>	<input checked="" type="checkbox"/>
-	<input type="checkbox"/>	<input type="checkbox"/>	<input type="checkbox"/>	<input checked="" type="checkbox"/>
(Losse)kasten, legplanken, te weten:				
-	<input type="checkbox"/>	<input type="checkbox"/>	<input type="checkbox"/>	<input checked="" type="checkbox"/>
-	<input type="checkbox"/>	<input type="checkbox"/>	<input type="checkbox"/>	<input checked="" type="checkbox"/>
Raamdecoratie/zonwering binnen, te weten:				
- Gordijnrails	<input checked="" type="checkbox"/>	<input type="checkbox"/>	<input type="checkbox"/>	<input type="checkbox"/>
- Gordijnen	<input type="checkbox"/>	<input checked="" type="checkbox"/>	<input type="checkbox"/>	<input type="checkbox"/>
- Overgordijnen	<input type="checkbox"/>	<input checked="" type="checkbox"/>	<input type="checkbox"/>	<input type="checkbox"/>
- Vitrages	<input type="checkbox"/>	<input type="checkbox"/>	<input type="checkbox"/>	<input checked="" type="checkbox"/>
- Rolgordijnen	<input type="checkbox"/>	<input checked="" type="checkbox"/>	<input type="checkbox"/>	<input type="checkbox"/>
- Lamellen	<input type="checkbox"/>	<input type="checkbox"/>	<input type="checkbox"/>	<input checked="" type="checkbox"/>
- Jaloezieën	<input type="checkbox"/>	<input type="checkbox"/>	<input type="checkbox"/>	<input checked="" type="checkbox"/>
- (Losse) horren/rolhorren	<input type="checkbox"/>	<input type="checkbox"/>	<input type="checkbox"/>	<input checked="" type="checkbox"/>
-	<input type="checkbox"/>	<input type="checkbox"/>	<input type="checkbox"/>	<input checked="" type="checkbox"/>
-	<input type="checkbox"/>	<input type="checkbox"/>	<input type="checkbox"/>	<input checked="" type="checkbox"/>
Vloerdecoratie, te weten:				
- Vloerbedekking	<input type="checkbox"/>	<input type="checkbox"/>	<input type="checkbox"/>	<input checked="" type="checkbox"/>
- Parketvloer	<input type="checkbox"/>	<input type="checkbox"/>	<input type="checkbox"/>	<input checked="" type="checkbox"/>
- Houten vloer(delen)	<input type="checkbox"/>	<input type="checkbox"/>	<input type="checkbox"/>	<input checked="" type="checkbox"/>
- Laminaat	<input checked="" type="checkbox"/>	<input type="checkbox"/>	<input type="checkbox"/>	<input type="checkbox"/>
- Plavuizen	<input type="checkbox"/>	<input type="checkbox"/>	<input type="checkbox"/>	<input checked="" type="checkbox"/>
-	<input type="checkbox"/>	<input type="checkbox"/>	<input type="checkbox"/>	<input checked="" type="checkbox"/>
-	<input type="checkbox"/>	<input type="checkbox"/>	<input type="checkbox"/>	<input checked="" type="checkbox"/>
(Voorzet) openhaard met toebehoren	<input type="checkbox"/>	<input type="checkbox"/>	<input type="checkbox"/>	<input checked="" type="checkbox"/>
Allesbrander	<input type="checkbox"/>	<input type="checkbox"/>	<input type="checkbox"/>	<input checked="" type="checkbox"/>
Houtkachel	<input type="checkbox"/>	<input type="checkbox"/>	<input type="checkbox"/>	<input checked="" type="checkbox"/>
(Gas)kachels	<input type="checkbox"/>	<input type="checkbox"/>	<input type="checkbox"/>	<input checked="" type="checkbox"/>

	Blijft achte r	Gaat mee	Kan worden overgenomen	n.v.t.
Designradiator(en)	<input type="checkbox"/>	<input type="checkbox"/>	<input type="checkbox"/>	<input checked="" type="checkbox"/>
Radiatorafwerking	<input type="checkbox"/>	<input type="checkbox"/>	<input type="checkbox"/>	<input checked="" type="checkbox"/>
Overig, te weten:				
- Spiegelwanden	<input type="checkbox"/>	<input type="checkbox"/>	<input type="checkbox"/>	<input checked="" type="checkbox"/>
- Schilderij ophangstelsysteem	<input type="checkbox"/>	<input type="checkbox"/>	<input type="checkbox"/>	<input checked="" type="checkbox"/>
-	<input type="checkbox"/>	<input type="checkbox"/>	<input type="checkbox"/>	<input checked="" type="checkbox"/>
-	<input type="checkbox"/>	<input type="checkbox"/>	<input type="checkbox"/>	<input checked="" type="checkbox"/>
-	<input type="checkbox"/>	<input type="checkbox"/>	<input type="checkbox"/>	<input checked="" type="checkbox"/>
-	<input type="checkbox"/>	<input type="checkbox"/>	<input type="checkbox"/>	<input checked="" type="checkbox"/>

Keuken

Keukenblok (met bovenkasten)	<input checked="" type="checkbox"/>	<input type="checkbox"/>	<input type="checkbox"/>	<input type="checkbox"/>
Keuken (inbouw)apparatuur, te weten:				
- Kookplaat	<input checked="" type="checkbox"/>	<input type="checkbox"/>	<input type="checkbox"/>	<input type="checkbox"/>
- (Gas)fornuis	<input checked="" type="checkbox"/>	<input type="checkbox"/>	<input type="checkbox"/>	<input type="checkbox"/>
- Afzuigkap	<input checked="" type="checkbox"/>	<input type="checkbox"/>	<input type="checkbox"/>	<input type="checkbox"/>
- Magnetron	<input type="checkbox"/>	<input checked="" type="checkbox"/>	<input type="checkbox"/>	<input type="checkbox"/>
- Oven	<input checked="" type="checkbox"/>	<input type="checkbox"/>	<input type="checkbox"/>	<input type="checkbox"/>
- Combi-oven/combimagnetron	<input type="checkbox"/>	<input type="checkbox"/>	<input type="checkbox"/>	<input checked="" type="checkbox"/>
- Koelkast	<input type="checkbox"/>	<input checked="" type="checkbox"/>	<input type="checkbox"/>	<input type="checkbox"/>
- Vriezer	<input type="checkbox"/>	<input type="checkbox"/>	<input type="checkbox"/>	<input checked="" type="checkbox"/>
- Koel-vriescombinatie	<input type="checkbox"/>	<input checked="" type="checkbox"/>	<input type="checkbox"/>	<input type="checkbox"/>
- Vaatwasser	<input type="checkbox"/>	<input type="checkbox"/>	<input type="checkbox"/>	<input checked="" type="checkbox"/>
- Quooker	<input type="checkbox"/>	<input type="checkbox"/>	<input type="checkbox"/>	<input checked="" type="checkbox"/>
- Koffiezetapparaat	<input type="checkbox"/>	<input checked="" type="checkbox"/>	<input type="checkbox"/>	<input type="checkbox"/>
-	<input type="checkbox"/>	<input type="checkbox"/>	<input type="checkbox"/>	<input checked="" type="checkbox"/>
-	<input type="checkbox"/>	<input type="checkbox"/>	<input type="checkbox"/>	<input checked="" type="checkbox"/>
Keukenaccessoires, te weten:				
-	<input type="checkbox"/>	<input type="checkbox"/>	<input type="checkbox"/>	<input checked="" type="checkbox"/>
-	<input type="checkbox"/>	<input type="checkbox"/>	<input type="checkbox"/>	<input checked="" type="checkbox"/>
-	<input type="checkbox"/>	<input type="checkbox"/>	<input type="checkbox"/>	<input checked="" type="checkbox"/>
-	<input type="checkbox"/>	<input type="checkbox"/>	<input type="checkbox"/>	<input checked="" type="checkbox"/>
-	<input type="checkbox"/>	<input type="checkbox"/>	<input type="checkbox"/>	<input checked="" type="checkbox"/>
-	<input type="checkbox"/>	<input type="checkbox"/>	<input type="checkbox"/>	<input checked="" type="checkbox"/>
-	<input type="checkbox"/>	<input type="checkbox"/>	<input type="checkbox"/>	<input checked="" type="checkbox"/>
-	<input type="checkbox"/>	<input type="checkbox"/>	<input type="checkbox"/>	<input checked="" type="checkbox"/>

Sanitair/sauna

Toilet met de volgende toebehoren:				
- Toilet	<input type="checkbox"/>	<input type="checkbox"/>	<input type="checkbox"/>	<input checked="" type="checkbox"/>
- Toilethouder	<input checked="" type="checkbox"/>	<input type="checkbox"/>	<input type="checkbox"/>	<input type="checkbox"/>
- Toiletborstel(houder)	<input type="checkbox"/>	<input checked="" type="checkbox"/>	<input type="checkbox"/>	<input type="checkbox"/>
- Fontein	<input type="checkbox"/>	<input type="checkbox"/>	<input type="checkbox"/>	<input checked="" type="checkbox"/>

	Blijft achte r	Gaat mee	Kan worden overgenomen	n.v.t.
-	<input type="checkbox"/>	<input type="checkbox"/>	<input type="checkbox"/>	<input checked="" type="checkbox"/>
-	<input type="checkbox"/>	<input type="checkbox"/>	<input type="checkbox"/>	<input checked="" type="checkbox"/>
Badkamer met de volgende toebehoren:				
- Ligbad	<input type="checkbox"/>	<input type="checkbox"/>	<input type="checkbox"/>	<input checked="" type="checkbox"/>
- Jacuzzi/whirlpool	<input type="checkbox"/>	<input type="checkbox"/>	<input type="checkbox"/>	<input checked="" type="checkbox"/>
- Douche (cabine/schermb)	<input type="checkbox"/>	<input type="checkbox"/>	<input type="checkbox"/>	<input checked="" type="checkbox"/>
- Stoomdouche (cabine)	<input type="checkbox"/>	<input type="checkbox"/>	<input type="checkbox"/>	<input checked="" type="checkbox"/>
- Wastafel	<input type="checkbox"/>	<input type="checkbox"/>	<input type="checkbox"/>	<input checked="" type="checkbox"/>
- Wastafelmeubel	<input type="checkbox"/>	<input type="checkbox"/>	<input type="checkbox"/>	<input checked="" type="checkbox"/>
- Planchet	<input type="checkbox"/>	<input type="checkbox"/>	<input type="checkbox"/>	<input checked="" type="checkbox"/>
- Toiletkast	<input type="checkbox"/>	<input type="checkbox"/>	<input type="checkbox"/>	<input checked="" type="checkbox"/>
- Toilet	<input type="checkbox"/>	<input type="checkbox"/>	<input type="checkbox"/>	<input checked="" type="checkbox"/>
- Toilethouder	<input type="checkbox"/>	<input type="checkbox"/>	<input type="checkbox"/>	<input checked="" type="checkbox"/>
- Toiletborstel(houder)	<input type="checkbox"/>	<input type="checkbox"/>	<input type="checkbox"/>	<input checked="" type="checkbox"/>
-	<input type="checkbox"/>	<input type="checkbox"/>	<input type="checkbox"/>	<input checked="" type="checkbox"/>
-	<input type="checkbox"/>	<input type="checkbox"/>	<input type="checkbox"/>	<input checked="" type="checkbox"/>
Sauna met toebehoren	<input type="checkbox"/>	<input type="checkbox"/>	<input type="checkbox"/>	<input checked="" type="checkbox"/>
	<input type="checkbox"/>	<input type="checkbox"/>	<input type="checkbox"/>	<input checked="" type="checkbox"/>
	<input type="checkbox"/>	<input type="checkbox"/>	<input type="checkbox"/>	<input checked="" type="checkbox"/>

Exterieur/installaties/veiligheid/energiebesparing

Schotel/antenne	<input type="checkbox"/>	<input type="checkbox"/>	<input type="checkbox"/>	<input checked="" type="checkbox"/>
Brievenbus	<input type="checkbox"/>	<input type="checkbox"/>	<input type="checkbox"/>	<input checked="" type="checkbox"/>
Kluis	<input type="checkbox"/>	<input type="checkbox"/>	<input type="checkbox"/>	<input checked="" type="checkbox"/>
(Voordeur)bel	<input type="checkbox"/>	<input type="checkbox"/>	<input type="checkbox"/>	<input checked="" type="checkbox"/>
Alarminstallatie	<input type="checkbox"/>	<input type="checkbox"/>	<input type="checkbox"/>	<input checked="" type="checkbox"/>
(Veiligheids)sloten en overige inbraakpreventie	<input type="checkbox"/>	<input type="checkbox"/>	<input type="checkbox"/>	<input checked="" type="checkbox"/>
Rookmelders	<input type="checkbox"/>	<input type="checkbox"/>	<input type="checkbox"/>	<input checked="" type="checkbox"/>
(Klok)thermostaat	<input type="checkbox"/>	<input type="checkbox"/>	<input type="checkbox"/>	<input checked="" type="checkbox"/>
Airconditioning	<input type="checkbox"/>	<input type="checkbox"/>	<input type="checkbox"/>	<input checked="" type="checkbox"/>
Warmwatervoorziening, te weten:				
- CV-installatie	<input type="checkbox"/>	<input type="checkbox"/>	<input type="checkbox"/>	<input checked="" type="checkbox"/>
- Boiler	<input type="checkbox"/>	<input type="checkbox"/>	<input type="checkbox"/>	<input checked="" type="checkbox"/>
- Geiser	<input type="checkbox"/>	<input type="checkbox"/>	<input type="checkbox"/>	<input checked="" type="checkbox"/>
-	<input type="checkbox"/>	<input type="checkbox"/>	<input type="checkbox"/>	<input checked="" type="checkbox"/>
-	<input type="checkbox"/>	<input type="checkbox"/>	<input type="checkbox"/>	<input checked="" type="checkbox"/>
-	<input type="checkbox"/>	<input type="checkbox"/>	<input type="checkbox"/>	<input checked="" type="checkbox"/>
Screens	<input type="checkbox"/>	<input type="checkbox"/>	<input type="checkbox"/>	<input checked="" type="checkbox"/>
Rolluiken	<input type="checkbox"/>	<input type="checkbox"/>	<input type="checkbox"/>	<input checked="" type="checkbox"/>
Zonwering buiten	<input type="checkbox"/>	<input type="checkbox"/>	<input checked="" type="checkbox"/>	<input type="checkbox"/>
-	<input type="checkbox"/>	<input type="checkbox"/>	<input type="checkbox"/>	<input checked="" type="checkbox"/>
-	<input type="checkbox"/>	<input type="checkbox"/>	<input type="checkbox"/>	<input checked="" type="checkbox"/>
-	<input type="checkbox"/>	<input type="checkbox"/>	<input type="checkbox"/>	<input checked="" type="checkbox"/>
Isolatievoorzieningen (voorzetramen/radiatorfolie etc.), te weten:				

-	<input type="checkbox"/>	<input type="checkbox"/>	<input type="checkbox"/>	<input checked="" type="checkbox"/>
-	<input type="checkbox"/>	<input type="checkbox"/>	<input type="checkbox"/>	<input checked="" type="checkbox"/>

	Blijft achte r	Gaat mee	Kan worden overgenomen	n.v.t.
Telefoonaansluiting/internetaansluiting	<input checked="" type="checkbox"/>	<input type="checkbox"/>	<input type="checkbox"/>	<input type="checkbox"/>
Veiligheidsschakelaar wasautomaat	<input type="checkbox"/>	<input type="checkbox"/>	<input type="checkbox"/>	<input checked="" type="checkbox"/>
Waterslot wasautomaat	<input type="checkbox"/>	<input type="checkbox"/>	<input type="checkbox"/>	<input checked="" type="checkbox"/>
Zonnepanelen	<input type="checkbox"/>	<input type="checkbox"/>	<input type="checkbox"/>	<input checked="" type="checkbox"/>
Oplaadpunt elektrische auto	<input type="checkbox"/>	<input type="checkbox"/>	<input type="checkbox"/>	<input checked="" type="checkbox"/>
	<input type="checkbox"/>	<input type="checkbox"/>	<input type="checkbox"/>	<input checked="" type="checkbox"/>
	<input type="checkbox"/>	<input type="checkbox"/>	<input type="checkbox"/>	<input checked="" type="checkbox"/>

Tuin

Inrichting

Tuinaanleg/bestrating	<input type="checkbox"/>	<input checked="" type="checkbox"/>	<input type="checkbox"/>	<input type="checkbox"/>
Beplanting	<input type="checkbox"/>	<input checked="" type="checkbox"/>	<input type="checkbox"/>	<input type="checkbox"/>
	<input type="checkbox"/>	<input type="checkbox"/>	<input type="checkbox"/>	<input checked="" type="checkbox"/>

Verlichting/installaties

Buitenverlichting	<input type="checkbox"/>	<input checked="" type="checkbox"/>	<input type="checkbox"/>	<input type="checkbox"/>
Tijd- of schemerschakelaar/bewegingsmelder	<input type="checkbox"/>	<input type="checkbox"/>	<input type="checkbox"/>	<input checked="" type="checkbox"/>
	<input type="checkbox"/>	<input type="checkbox"/>	<input type="checkbox"/>	<input checked="" type="checkbox"/>

Bebouwing

Tuinhuis/buitenberging	<input type="checkbox"/>	<input type="checkbox"/>	<input type="checkbox"/>	<input checked="" type="checkbox"/>
Kasten/werkbank in tuinhuis/berging	<input type="checkbox"/>	<input checked="" type="checkbox"/>	<input type="checkbox"/>	<input type="checkbox"/>
(Broei)kas	<input type="checkbox"/>	<input type="checkbox"/>	<input type="checkbox"/>	<input checked="" type="checkbox"/>
	<input type="checkbox"/>	<input type="checkbox"/>	<input type="checkbox"/>	<input checked="" type="checkbox"/>
	<input type="checkbox"/>	<input type="checkbox"/>	<input type="checkbox"/>	<input checked="" type="checkbox"/>

Overig

Overige tuin, te weten:				
- (Sier)hek	<input type="checkbox"/>	<input type="checkbox"/>	<input type="checkbox"/>	<input checked="" type="checkbox"/>
- Vlaggenmast(houder)	<input type="checkbox"/>	<input type="checkbox"/>	<input type="checkbox"/>	<input checked="" type="checkbox"/>
-	<input type="checkbox"/>	<input type="checkbox"/>	<input type="checkbox"/>	<input checked="" type="checkbox"/>
-	<input type="checkbox"/>	<input type="checkbox"/>	<input type="checkbox"/>	<input checked="" type="checkbox"/>

Overig

Zijn er zaken die geen eigendom zijn van verkoper omdat er sprake is van een leasecontract of huurcontract. Zo ja, neemt verkoper de zaak mee of wordt het betreffende contract overgenomen?	Ja	Nee	Gaat mee	Moet worden overgenomen
CV	<input type="checkbox"/>	<input checked="" type="checkbox"/>	<input type="checkbox"/>	<input type="checkbox"/>
Boiler	<input type="checkbox"/>	<input type="checkbox"/>	<input type="checkbox"/>	<input checked="" type="checkbox"/>
Zonnepanelen	<input type="checkbox"/>	<input checked="" type="checkbox"/>	<input type="checkbox"/>	<input type="checkbox"/>
	<input type="checkbox"/>	<input checked="" type="checkbox"/>	<input type="checkbox"/>	<input type="checkbox"/>
	<input type="checkbox"/>	<input checked="" type="checkbox"/>	<input type="checkbox"/>	<input type="checkbox"/>
	<input type="checkbox"/>	<input checked="" type="checkbox"/>	<input type="checkbox"/>	<input type="checkbox"/>
	<input type="checkbox"/>	<input checked="" type="checkbox"/>	<input type="checkbox"/>	<input type="checkbox"/>
Bijlage(n) over te nemen contracten:				
-				
-				



Vragenlijst voor de verkoop van een appartement

DEEL B

1 Bijzonderheden

- a. Zijn er nadat u het appartement in eigendom hebt gekregen nog andere, eventuele aanvullende notariële of onderhandse akten opgesteld met betrekking tot het appartement? **Nee**

Zo ja, welke? : _____

- b. Zijn er mondelinge of schriftelijke afspraken gemaakt over aangrenzende percelen? **Nee**
(Denk hierbij aan regelingen voor het gebruik van een poort, schuur, garage, tuin, overeenkomsten met meerdere burens, toezeggingen, erfafscheidingen.)

Zo ja, welke zijn dat? : _____

- c. Wijken de huidige terreinafscheidingen af van de kadastrale eigendomsgrenzen? **Nee**
(Denk hierbij ook aan strookjes grond van de gemeente die u in gebruik heeft, of grond van u die gebruikt wordt door de burens.)

Zo ja, waaruit bestaat die afwijking? : _____

- d. Is een gedeelte van uw appartement, schuur, garage of schutting gebouwd op grond van de burens of andersom? **Nee**

Zo ja, graag nader toelichten: : _____

- e. Heeft u grond van derden in gebruik? **Nee**

Zo ja, welke grond? : _____

- f. Rusten er voor zover u weet 'bijzondere lasten en beperkingen' op het appartement? **Nee**
('Bijzondere lasten en beperkingen' kunnen privaatrechtelijke beperkingen zijn zoals (lijdende) erfdienstbaarheden (bijvoorbeeld een recht van overpad), kwalitatieve verplichtingen, kettingbedingen, vruchtgebruik, voorkeursrecht

**Hijmans van den Berghlaan 148 - 3571 PE
Utrecht**

**Bas Makelaars
Voorstraat 104
3512AV, UTRECHT
Tel: 030-2310004
E-mail: thuis@basmakelaars.nl
www.basmakelaars.nl**



(bijvoorbeeld een eerste recht van koop), opstalrecht, erfpacht, huurkoop. Het kan ook gaan om publiekrechtelijke beperkingen zoals een aanschrijving van de gemeente in het kader van een illegale verbouwing.)

Zo ja, welke? : _____

g. Is de Wet voorkeursrecht gemeenten van toepassing? **Nee**

h. Is er een anti-speculatiebeding en/of zelfbewoningsplicht van toepassing op het appartement? **Nee**

Zo ja, hoe lang nog? : _____

i. Is er sprake van een beschermd stads- of dorpsgezicht of loopt er een procedure tot aanwijzing daartoe? **Nee**

Is er sprake van een gemeentelijk-, provinciaal-of rijksmonument of loopt er een procedure tot aanwijzing daartoe? **Nee**

Is er volgens het bestemmingsplan sprake van een beeldbepalend of karakteristiek object? **Nee**

j. Is er sprake (geweest) van ruilverkaveling? **Nee**

Zo ja, moet u hiervoor ruilverkavelingsrente betalen? Ja / Nee

Zo ja, hoeveel en voor hoe lang? Bedrag: € _____

Duur: : _____

k. Is er sprake van onteigening? **Nee**

l. Is het appartement of de grond geheel of gedeeltelijk verhuurd of bij anderen in gebruik? **Nee**

Zo ja: Is er een huurcontract/ gebruiksovereenkomst? Ja / Nee

Indien er geen contract of overeenkomst : _____
is, beschrijf hieronder wat (mondeling) _____
met de huurder/ gebruiker is _____
afgesproken:

**Hijmans van den Berghlaan 148 - 3571 PE
Utrecht**

**Bas Makelaars
Voorstraat 104
3512AV, UTRECHT
Tel: 030-2310004
E-mail: thuis@basmakelaars.nl
www.basmakelaars.nl**



Welk gedeelte is verhuurd/ in gebruik gegeven? : _____

Welke delen vallen onder gezamenlijk gebruik? : _____

Welke zaken zijn van de huurder en mag hij verwijderen bij ontruiming?
(Bijvoorbeeld geiser, keuken, lampen) : _____

Heeft de huurder een waarborgsom gestort? Ja / Nee

Zo ja, hoeveel? € _____

Heeft u nog andere afspraken met de huurders gemaakt? Ja / Nee

Zo ja, welke? : _____

m. Behoort de gebruikte berging (of een andere ruimte zoals een garage en/of parkeerplaats) ook volgens de splitsingsakte en de splitsingstekening bij het appartement? (Het komt regelmatig voor dat een in gebruik zijnde berging/garage/parkeerplaats niet de berging is die volgens de splitsingsakte en de splitsingstekening bij het appartement hoort. Men heeft om wat voor reden dan ook de berging geruild. Het is van belang om de berging/garage/parkeerplaats welke conform de splitsingsakte en de splitsingstekening bij het appartement hoort te verkopen) **Ja**

n. Is er over het appartement een geschil/procedure gaande, al dan niet bij de rechter, huurcommissie of een andere instantie? (bijvoorbeeld onteigening/kwesties met burens, zoals erfdiensbaarheden, recht van overpad, erfafscheidingen e.d.) **Nee**

Zo ja, welke is/zijn dat? : _____

o. Is er bezwaar gemaakt tegen de waardebeschikking WOZ? **Nee**

Zo ja, toelichting: : _____



- p. Zijn er door de overheid of nutsbedrijven verbeteringen of herstellingen voorgeschreven of aangekondigd die nog niet naar behoren zijn uitgevoerd? **Nee**

Zo ja, welke? : _____

- q. Zijn er in het verleden subsidies of premies verstrekt die bij verkoop van het appartement voor een deel kunnen worden teruggevorderd? **Nee**

Zo ja, welke? : _____

- r. Is het appartement onbewoonbaar verklaard of in het verleden ooit onbewoonbaar verklaard geweest? **Nee**

Zo ja, waarom? : _____

- s. Is er bij verkoop sprake van een omzetbelastingheffing? **Nee**
(Bijvoorbeeld omdat het een voormalig bedrijfsonroerendgoed is, of een appartement met praktijkgedeelte, of omdat u pas ingrijpend verbouwd hebt.)

Zo ja, waarom? : _____

- t. Hoe gebruikt u het appartement nu? : **Verhuurd met einddatum 1 juni 2025. Huur door huurders al opgezegd.**
(Bijvoorbeeld voor bewoning, praktijk, winkel, opslag.)

Is dat gebruik volgens de splitsingsakte toegestaan? **Ja**

Is dat gebruik volgens de gemeente toegestaan? **Ja**

Zo nee, heeft de gemeente dit strijdige gebruik wel eens bij u aangekaart? Ja / Nee

Hoe heeft de gemeente dit strijdige gebruik bij u aangekaart? : _____

2 Gevels

- a. Is er bij het appartement sprake (geweest) van vochtdoorslag of aanhoudend vochtige plekken op de gevels? **Nee**

Zo ja, waar? : _____

**Hijmans van den Berghlaan 148 - 3571 PE
Utrecht**

**Bas Makelaars
Voorstraat 104
3512AV, UTRECHT
Tel: 030-2310004
E-mail: thuis@basmakelaars.nl
www.basmakelaars.nl**



- b. Zijn er bij het appartement (gerepareerde) scheuren/beschadigingen in/aan de gevels aanwezig? **Nee**

Zo ja, waar? : _____

- c. Zijn de gevels bij het appartement tijdens de bouw geïsoleerd? **Niet bekend**

Zo nee, zijn de gevels daarna (deels) geïsoleerd? **Ja**

Zo ja, wanneer heeft de isolatie van de gevels plaatsgevonden en met welk isolatiemateriaal? : **2024**

Heeft u een certificaat of bewijs van het na-isoleren? **Ja**

Is er sprake van volledige isolatie? **Ja**

Zo nee, welke delen van de gevels zijn er niet geïsoleerd? : _____

- d. Zijn de gevels bij het appartement ooit gereinigd? **Niet bekend**

Zo ja, volgens welke methode en wanneer? : **nvt**

- a. Hoe oud zijn de daken van het appartementencomplex ongeveer? Platte daken: : **Jaren zestig maar onlangs als goed beoordeeld. Daken zijn opgenomen in de MJOP**

Overige daken: : **nvt**

3 Dak(en)

- b. Heeft u last van daklekkages (gehad)? **Nee**

Zo ja, waar? : _____

- c. Zijn er in het verleden in het appartement gebreken geconstateerd aan de dakconstructie zoals scheve, doorbuigende, krakende, beschadigde en/of aangetaste dakdelen? **Nee**



Zo ja, waar? : _____

- d. Is het dak van het appartementencomplex al eens (gedeeltelijk) vernieuwd c.q. gerepareerd? **Ja**

Zo ja, welk (gedeelte van het) dak en waarom? : **Dakspanten zijn op sommige plaatsen vernieuwd. Dit is meegenomen in de MJOP.**

- e. Is het dak van het appartementencomplex tijdens de bouw geïsoleerd? Platte daken: **Niet bekend**

Overige daken: **Niet bekend**

Zo nee, is het dak daarna geïsoleerd? Platte daken: Ja / Nee / Niet bekend

Overige daken: Ja / Nee / Niet bekend

Zo ja, wanneer heeft de isolatie plaatsgevonden en met welk isolatiemateriaal? : **onbekend**

Heeft u een certificaat of bewijs van het na-isoleren? **Nee**

Is er sprake van volledige isolatie? Platte daken: **Niet bekend**

Overige daken: **Niet bekend**

Zo nee, welke delen zijn er niet geïsoleerd? : _____

- f. Zijn de regenwaterafvoeren van het appartement lek of verstopt? **Nee**

Zo ja, toelichting: : _____

- g. Zijn de dakgoten lek of verstopt? **Nee**

Zo ja, toelichting: : _____

**Hijmans van den Berghlaan 148 - 3571 PE
Utrecht**

**Bas Makelaars
Voorstraat 104
3512AV, UTRECHT
Tel: 030-2310004
E-mail: thuis@basmakelaars.nl
www.basmakelaars.nl**



a. Van welk materiaal zijn de buitenkozijnen : **Hardhout**
gemaakt?
(bijvoorbeeld hout, kunststof of
aluminium of een andersoortig materiaal)

b. Wanneer zijn de buitenkozijnen, ramen : **2024**
en deuren van het appartement voor het
laatst geschilderd?

4 Kozijnen, ramen en deuren

Is dit gebeurd door een erkend schildersbedrijf?

Ja

Zo ja, door wie?

: **Paintwork**

c. Functioneren alle scharnieren en sloten in het appartement?

Ja

Zo nee, toelichting:

: _____

d. Zijn voor alle afsluitbare deuren, ramen etc. sleutels aanwezig?

Ja

Zo nee, voor welke deuren, ramen etc.
niet?

: _____

e. Is er sprake van isolerende beglazing in het appartement?

Ja

Zo ja, welk type glas?

: **HR+++**

(bijvoorbeeld HR, HR+, HR++ of
HR+++; zie de glassponning waarin
doorgaans staat vermeld welke type glas
er is geplaatst)

Is er sprake van isolerende beglazing in het gehele appartement?

Ja

Zo nee, welke ramen zijn niet geïsoleerd? :

f. Is er bij de isolerende beglazing sprake van condensvorming tussen het glas?
(Denk aan lekkende ruiten.)

Nee

Zo ja, waar?

: _____

**Hijmans van den Berghlaan 148 - 3571 PE
Utrecht**

**Bas Makelaars
Voorstraat 104
3512AV, UTRECHT
Tel: 030-2310004
E-mail: thuis@basmakelaars.nl
www.basmakelaars.nl**



5 Vloeren, plafonds en wanden

- a. Is er in het appartement sprake (geweest) van vochtdoorslag of optrekkend vocht op vloeren, plafonds en/of wanden? **Nee**

Zo ja, waar? : _____

- b. Is er in het appartement sprake (geweest) van schimmelvorming op de vloeren, plafonds en/of wanden? **Nee**

Zo ja, waar? : _____

- c. Zijn er in het appartement (gerepareerde) of (verborgen) scheuren en/of beschadigingen in/aan vloeren, plafonds en/of wanden aanwezig? **Nee**

Zo ja, waar? : _____

- d. Hebben zich in het verleden in het appartement problemen voorgedaan met de afwerkingen?
(Bijvoorbeeld loszittend tegelwerk, loslatend behang of spuitwerk, holklinkend of loszittend stucwerk, etc) **Nee**

Zo ja, waar? : _____

- e. Is er in het appartement sprake (geweest) van gebreken aan de vloerconstructie, zoals scheve, doorbuigende, krakende, beschadigde en/of aangetaste vloerdelen? **Nee**

Zo ja, waar? : _____

- f. Is er in het appartement sprake van vloerisolatie? **Niet bekend**

Zo ja, wanneer heeft de isolatie van de vloer plaatsgevonden en met welk isolatiemateriaal? : _____

Heeft u een certificaat of bewijs van het na-isoleren? Ja / Nee



Is er sprake van volledige isolatie?

**Niet
bekend**

Zo nee, welke delen zijn er niet
geïsoleerd?

: _____

a. Is er in het appartement sprake (geweest) van gebreken aan de fundering?

**Niet
bekend**

Zo ja, waar?

: _____

6 Kelder, kruipruimte en fundering

b. Is de kruipruimte van het appartement toegankelijk?

Nee

Is de kruipruimte droog?

Ja

Zo nee of meestal, toelichting:

: _____

c. Is er sprake van vochtdoorslag door de kelderwand?

Nee

Zo ja of soms, toelichting:

: _____

d. Is de grondwaterstand in de afgelopen jaren waarneembaar gewijzigd of is er
sprake van wateroverlast geweest?

Nee

Zo ja, heeft dit tot problemen geleid in de vorm van water in de kruipruimte c.q. kelder? Ja / Nee /
n.v.t.

Zo nee, tot wat voor andere problemen
heeft dit geleid?

: _____

a. Wat voor warmte-installatie(s) is/zijn er
aanwezig in het appartement?
(bijvoorbeeld cv-installatie, WTW-
systeem, WKO-systeem, blokverwarming,
(hybride) warmtepomp, airconditioning,
zonneboiler, elektrische boiler,
pelletkachel dan wel een andere
installatie)

: **Blokverwarming**

7 Installaties

**Hijmans van den Berghlaan 148 - 3571 PE
Utrecht**

**Bas Makelaars
Voorstraat 104
3512AV, UTRECHT
Tel: 030-2310004
E-mail: thuis@basmakelaars.nl
www.basmakelaars.nl**



Is/zijn de installatie(s) eigendom?

Nee

Zo nee, toelichting:
(bijvoorbeeld de installatie(s) is/ zijn
gehuurd of geleased. Tevens huur-
/leaseprijs vermelden)

: **Onbekend**

Merk van de installatie(s):

: **Remeha**

Type(nummer) van de installatie(s):

: **Onbekend**

Installatiedatum van de installatie(s):

: **Onbekend**

Op welke datum is/zijn deze installatie(s) : **Onbekend maar er is een
voor het laatst onderhouden? onderhoudscontract**

Is het onderhoud uitgevoerd door een erkend bedrijf?

Ja

Zo ja, door wie?

: **Radiair Totaalinstallatie BV**

- b. Zijn er de afgelopen tijd zaken opgevallen ten aanzien van de installatie(s)?
(bijvoorbeeld de cv-installatie moet meer dan 1 keer per jaar bijgevoerd worden
of de installatie functioneert niet goed)

Nee

Zo ja, wat is u opgevallen?

: _____

- c. Zijn er radiatoren die niet warm worden?

Nee

Zo ja, welke?

: _____

- d. Zijn er radiatoren of (water)leidingen die lekken?

Nee

Zo ja, waar en welke?

: _____

- e. Zijn er radiatoren of (water)leidingen die ooit zijn bevroren?

Nee

Zo ja, waar?

: _____

- f. Heeft u vloerverwarming in het appartement?

Nee

**Hijmans van den Berghlaan 148 - 3571 PE
Utrecht**

**Bas Makelaars
Voorstraat 104
3512AV, UTRECHT
Tel: 030-2310004
E-mail: thuis@basmakelaars.nl
www.basmakelaars.nl**



Zo ja, betreft dit elektrische vloerverwarming, vloerverwarming met warm water of anders? Elektrisch:

Ja / Nee

warm water:

Ja / Nee

overig, namelijk

: _____

Waar bevindt zich de elektrische vloerverwarming?

: _____

Waar bevindt zich de vloerverwarming met warm water?

: _____

Waar bevindt zich de overige vloerverwarming?

: _____

g. Zijn er vertrekken die niet (goed) warm worden?

Nee

Zo ja, welke?

: _____

h. Heeft het appartementencomplex zonnepanelen?

Nee

In welk jaar zijn de zonnepanelen geplaatst? Jaar:

: _____

Waarvoor wordt de energie die wordt opgewekt gebruikt?
(Bijvoorbeeld voor de privé-gedeeltes van de bewoners of voor de gemeenschappelijke ruimten)

: _____

i. In welk jaar zijn voor het laatst de aanwezige schoorsteenkanalen/rookgasafvoeren geveegd/gereinigd?

: **Nvt**

j. Wanneer heeft u de aanwezige schoorsteenkanalen voor het laatst gebruikt?

: **Nvt**

Is de trek van aanwezige schoorsteenkanalen goed?

Niet

**Hijmans van den Berghlaan 148 - 3571 PE
Utrecht**

**Bas Makelaars
Voorstraat 104
3512AV, UTRECHT
Tel: 030-2310004
E-mail: thuis@basmakelaars.nl
www.basmakelaars.nl**



bekend

- k. Zijn er onderdelen van de elektrische installatie vernieuwd? (onder de elektrische installatie wordt verstaan alle elektra leidingen/ schakelaars stopcontacten, meterkast e.d.)

Niet bekend

Zo ja, wanneer en welke onderdelen? : **nvt**

Zijn er gebreken aan de (technische) installaties?

Niet bekend

Zo ja, welke? : **onbekend**

- l. Is er een laadpaal aanwezig voor een elektrische auto?

Ja

Zo ja, waar bevindt deze zich? : **Achter het complex voor meerdere auto's**

Blijft deze achter? **n.v.t.**

- m. Is er mechanische ventilatie of een soortgelijk systeem aanwezig?

Nee

Zo ja, functioneert dit systeem naar behoren? Ja / Nee

Zo nee, toelichting: : _____

Wanneer is dit systeem voor het laatst onderhouden? : _____

Hoe oud is dit systeem ongeveer? : _____

- n. Is er een domoticsysteem of een soortgelijk systeem aanwezig? (Een domoticsysteem bedient de verwarming, verlichting, verwarming, audio, ventilatie e.d. automatisch)

Nee

Zo ja, functioneert dit systeem naar behoren? Ja / Nee

Zo nee, toelichting: : _____

Hoe oud is dit systeem ongeveer? : _____



- o. Zijn er rookmelders op iedere verdieping aanwezig? **Nee**

Zo ja, hoe oud zijn de rookmelders : _____
ongeveer? _____

8 Sanitair en riolering

- a. Zijn er in het appartement beschadigingen aan wastafels, douche, bad, toiletten, gootstenen en kranen? **Nee**

Zo ja, welke? : _____

- b. Hoe oud is de badkamer ongeveer? : **Onbekend maar denk circa 25 jaar oud**

- c. Lopen de afvoeren van wastafels, douche, bad, toiletten, gootstenen en kranen in het appartement goed door? **Ja**

Zo nee, welke niet? : _____

- d. Is het appartement aangesloten op het gemeentelijke riool? **Ja**

- e. Zijn er in het appartement gebreken (geweest) aan de riolering, zoals breuken, stankoverlast, lekkages, etc.? **Nee**

Zo ja, welke? : _____

- f. Is er een andere voorziening, zoals een septictank, beerput of dergelijk aanwezig? **Nee**

Zo ja, wat is er aanwezig en hoe dient dit : _____
te worden onderhouden? _____

- g. Van welk jaar dateert de keukenopstelling: **2017** ongeveer?

- h. Van welk jaar dateert de : **2017**
inbouwapparatuur ongeveer?

Functioneert alle inbouwapparatuur? **Ja**

Zo nee, welk inbouwapparaat functioneert: _____

**Hijmans van den Berghlaan 148 - 3571 PE
Utrecht**

**Bas Makelaars
Voorstraat 104
3512AV, UTRECHT
Tel: 030-2310004
E-mail: thuis@basmakelaars.nl
www.basmakelaars.nl**



niet?

- i. Heeft u een kokend water kraan? (bijvoorbeeld een Quooker kraan of een soortgelijke kraan) **Nee**

Zo ja, functioneert deze kraan naar
behoren en hoe oud is deze kraan
ongeveer?

: _____

- a. Wat is het bouwjaar van het appartement? : **1968**

- b. Zijn er asbesthoudende materialen in het appartement aanwezig? (bijvoorbeeld asbest zeil, een asbestplaat die onder en/of achter de CV ketel is geplaatst, asbesthoudend isolatiemateriaal om de verwarmingsbuis, asbesthoudend koord bij oude cv-ketels/gaskachels, asbestgolfplaten e.d.) **Ja**

Zo ja, welke en waar?

: **Borstplaten voorgevel. Ventilatiekanalen.**

- c. Blijft er in het appartement zeil achter, al dan niet vastgelijmd, dat is aangeschaft tussen 1955 en 1982? **Nee**

- d. Is er sprake van loden leidingen in het appartement? **Niet bekend**

Zo ja, waar?

: _____

- e. Is er een Japanse duizendknoop aanwezig in de (gemeenschappelijke)tuin? (Een Japanse duizendknoop is een exotische plant, welke moeilijk te verwijderen is. De sterke wortelstokken en stengels van de Japanse duizendknoop zijn in staat om schade te veroorzaken aan gebouwen, leidingen en wegen) **Nee**

- f. Heeft u elders lekkages gehad? (dus los van het dak/ sanitair/ riolering) **Nee**

- g. Is de grond van het appartementencomplex verontreinigd? **Nee**

Zo ja, is er een onderzoeksrapport?

Ja / Nee /
n.v.t.

Zo ja, heeft de gemeente/provincie een onderzoeks- of saneringsbevel opgelegd?

Ja / Nee /
n.v.t.

- h. Is er een olietank aanwezig of aanwezig geweest? **Nee**

Zo ja, is deze gesaneerd/verwijderd?

Ja / Nee /
n.v.t.

**Hijmans van den Berghlaan 148 - 3571 PE
Utrecht**

**Bas Makelaars
Voorstraat 104
3512AV, UTRECHT
Tel: 030-2310004
E-mail: thuis@basmakelaars.nl
www.basmakelaars.nl**



Als deze is gesaneerd, waar is de olietank : _____
op het perceel gesitueerd? _____

Is er een Kiwa-certificaat aanwezig? **n.v.t.**

9 Diversen

- i. Is er sprake van overlast door ongedierte in of (rond)om het appartement? **Nee**
(Denk aan muizen, ratten, kakkerlakken, etc.)

Zo ja, waar? : _____

- j. Is het appartement aangetast door houtworm, boktor, ander ongedierte of zwam? **Nee**

Zo ja, waar? : _____

Zo ja, is deze aantasting al eens behandeld? Ja / Nee / **n.v.t.**

Zo ja, wanneer? : _____

Zo ja, door welk bedrijf? : _____

- k. Is er in het appartement sprake van chlorideschade (betonrot)? **Nee**
(betonrot komt vooral voor in kruipruimtes van panden gebouwd tussen 1965 en 1981 die voorzien zijn van betonnen vloerelementen van het merk Kwaaitaal of Manta. Ook andere beton- elementen - bijvoorbeeld balkons - kunnen aangetast zijn.)

Zo ja, waar? : _____

- l. Hebben er in het appartement verbouwingen en/of bijbouwingen plaatsgevonden? **Nee**

Zo ja, welke ver-/bijbouwingen? : _____

**Hijmans van den Berghlaan 148 - 3571 PE
Utrecht**

**Bas Makelaars
Voorstraat 104
3512AV, UTRECHT
Tel: 030-2310004
E-mail: thuis@basmakelaars.nl
www.basmakelaars.nl**



Zo ja, in welk jaartal? : _____

Zo ja, door welk bedrijf zijn deze
uitgevoerd? : _____

- m. Zijn er in het appartement verbouwingen of uitbreidingen uitgevoerd zonder daartoe benodigde omgevingsvergunning (voorheen bouwvergunning)? **Nee**

Zo ja, welke? : _____

- n. Zijn er verbouwingen of uitbreidingen uitgevoerd zonder daartoe benodigde toestemming van de VvE? **Nee**

Zo ja, welke? : _____

- o. Is er sprake van glasvezel internet? **Ja**

- p. Bent u in het bezit van een definitief energieprestatiecertificaat/energielabel? **Ja**

Zo ja, welke label? : **A**

- a. Hoeveel betaalde u voor de laatste aanslag onroerendezaakbelasting? **€ 719**

Belastingjaar? : **2025**

- b. Wat is de WOZ-waarde? **€ 356000**

Peiljaar? : **01-01-2024**

- c. Hoeveel betaalde u voor de laatste aanslag waterschapslasten? **€ 419**

Belastingjaar? : **2025**

- d. Hoeveel betaalde u voor de laatste aanslag gemeentelijke belastingen? (zoals rioolheffing en afvalstoffenheffing e.d.) **€ 1391**

Belastingjaar? : **2025**

- e. Welke voorschotbedragen betaalt u maandelijks aan de nutsbedrijven? Gas: **€ 328**

**Hijmans van den Berghlaan 148 - 3571 PE
Utrecht**

**Bas Makelaars
Voorstraat 104
3512AV, UTRECHT
Tel: 030-2310004
E-mail: thuis@basmakelaars.nl
www.basmakelaars.nl**



Elektra:	€ 1371
Water:	€ 238
Stadsverwarming:	€

	—

Anders: : Er waren problemen met de digitale meter. Deze is nu aangepast op basis van onderstaande brief. Correcties in de meter zijn doorgevoerd. Verbruik elektra hierop aangepast 1/3e minder. Dit had met de elektrische boiler te maken. Essent heeft dit opgelost nu. Verrekening van jouw nota
Jouw klantnummer: 2727455 Beste mevrouw Vlasveld, Je hebt van ons een nota ontvangen met een teruggave. Wij verrekenen deze teruggave met jouw eerstvolgende termijnnota en/of openstaande nota's. In het overzicht hieronder zie je met welke bedragen de teruggave is verrekend. Ook zie je wat er van jouw teruggave overblijft. Ontvang je geld terug? Dan wordt dat op het bij ons bekende IBAN bijgeschreven. Verrekening teruggave met openstaand bedrag:
Omschrijving Verrekend saldo Creditering van nota GC0105877857 voor 3571PE 148 € -469,07 Creditering van nota GC0097847934 voor 3571PE 148 € -1.484,37 Uw nota met notanummer GC0097847934 van 2 oktober 2023 voor postcode 3571PE € 1.009,37 Uw nota met notanummer GC0105877857 van 16 oktober 2024 voor postcode 3571PE € 421,07 Termijnnota GC0110425948 mei 2025 voor 3571PE 148 € 137,00 Nog door jou te ontvangen € 386,00 Jouw betalingen zijn verwerkt tot 03 mei 2025

Te weten:	€

	—

Wat is uw jaarverbruik voor gas/ elektriciteit en water? Gas (m ³):	56
Elektriciteit hoog (kWh):	2279

Hijmans van den Berghlaan 148 - 3571 PE
Utrecht

Bas Makelaars
Voorstraat 104
3512AV, UTRECHT
Tel: 030-2310004
E-mail: thuis@basmakelaars.nl
www.basmakelaars.nl



Elektriciteit laag (kWh):	1549
Elektriciteit totaal (kWh):	3828
Water (m3):	onbekend
Stadsverwarming (GJ):	nvt
Anders:	nvt
Met hoeveel bewoners bewoonde u de woning? Aantal:	2

10 Vaste lasten

f. Zijn er lease- en/of huurkoopcontracten? **Ja**
(Bijvoorbeeld keuken, kozijnen, cv-ketel, etc.)

Zo ja, welke? : **Eneco boiler**

Zijn deze contracten overdraagbaar op de koper? **Ja**
Let op! Veel lease- en huurkoopcontracten zijn niet langer overdraagbaar op een koper. Neem hiervoor contact op met de betreffende leverancier.

Hoe lang lopen de contracten nog en wat is de eventuele afkoopsom? €
Afkoopsom: _____
—

Duur: : **Kan direct vervangen worden.**

g. Als er sprake is van erfpacht of opstalrecht hoe hoog is dan de canon per jaar? €

—

Heeft u alle canons betaald? **n.v.t.**

Is de canon afgekocht? **n.v.t.**

Zo ja, tot wanneer? : _____

h. Heeft u alle gemeentelijke belastingen die u verschuldigd bent al betaald? **Nee**

Zijn er variabele bedragen voor gemeenschappelijke poorten, inritten of terreinen? **Nee**

Zo ja, hoe hoog? : _____



Zo ja, waarvoor? : _____

i. Heeft u, om in de straat te parkeren, een parkeervergunning nodig? **Ja**

Hoeveel parkeervergunningen kunnen er maximaal worden aangevraagd? : **2 Zone BC 1e parkeervergunning bewoner € 41,37 per 3 maanden 2e parkeervergunning bewoner € 103,44 per 3 maanden**

Wat zijn de kosten voor deze parkeervergunning per jaar? **€ 165**

11 Garanties

a. Zijn er lopende onderhoudscontracten en/of garantieregelingen overdraagbaar aan de koper? **Nee**
(Zoals dakbedekking, cv-installatie, dubbele beglazing, etc.)

Zo ja, welke? : _____

12 De VvE en onderlinge verhoudingen

Is de VvE ingeschreven in het Handelsregister (Kamer van koophandel)? **Ja**

Inschrijvingsnummer Kamer van Koophandel: : **30283537**

b. Uit hoeveel appartementsrechten bestaat de VvE? : **1000**

c. Is er een eigenaar met 50% of meer dan 50% van het aantal stemmen? **Nee**

d. Breukdeel van het aandeel in het appartementencomplex: Woning: : **20**

Berging: : **Zit in de woning. niet apart gegeven**

Parkeerplaats: : **nvt**

e. Aantal stemmen voor dit appartement: : **1**

13 De bestuurder(s) ('het bestuur')

a. Is er een professionele bestuurder? **Nee**

b. Zo nee, is de bestuurder lid van de VvE? **Ja**

14 De vergadering van eigenaars

**Hijmans van den Berghlaan 148 - 3571 PE
Utrecht**

**Bas Makelaars
Voorstraat 104
3512AV, UTRECHT
Tel: 030-2310004
E-mail: thuis@basmakelaars.nl
www.basmakelaars.nl**



- a. Wordt er ten minste eenmaal per jaar vergaderd? **Ja**
- b. Zijn er notulen en/of schriftelijke besluiten en actielijsten van de laatste twee vergaderingen beschikbaar? **Ja**
- c. Lopen er procedures tot vernietiging van besluiten? **Nee**

Zo ja, om welke besluiten gaat het? : _____

15 Verzekeringen

- a. Is er een collectieve opstalverzekering? **Ja**
- b. Is daar een 'appartementenclausule' in opgenomen? **Ja**
- c. Is er een collectieve wettelijke aansprakelijkheidsverzekering? **Ja**

16 Het reservefonds, meerjarenonderhoudsplan (MJOP) en bijdrage VvE

- a. Is er een reservefonds? **Ja**

Hoe hoog is het reservefonds en wat is de peildatum? Bedrag: **€ 379356**

Datum: **07-05-2025**

- b. Is er een meerjarenonderhoudsplan aanwezig? **Ja**

Hoe oud is het meerjarenonderhoudsplan : **2024 10 jaar**
en welke periode bestrijkt het plan? Jaar:

Periode: **: 2025-2034**

- c. Zo nee, hoe wordt vastgesteld wat moet worden gereserveerd voor groot onderhoud? : _____

- d. Te betalen maandelijkse bijdrage is in totaal: **€ 333**
Waarvan:

Exploitatiekosten (servicekosten) **€ 333**

Reservering voor onderhoud € _____

Stookkosten (voorschot) **€ 59**

- e. Zijn er eenmalige en/of incidentele bijdragen verschuldigd? **Nee**

**Hijmans van den Berghlaan 148 - 3571 PE
Utrecht**

**Bas Makelaars
Voorstraat 104
3512AV, UTRECHT
Tel: 030-2310004
E-mail: thuis@basmakelaars.nl
www.basmakelaars.nl**



Zo ja, waarvoor, wat is het bedrag en : _____
wanneer moeten deze worden betaald? _____

Bedrag: _____ €

Te voldoen per: _____

f. Zijn alle aan de VvE verschuldigde bedragen betaald? **Ja**

Zo nee, welke niet? : _____

a. Overige zaken(Overige zaken die de : **nvt**
koper naar uw mening moet weten)



VOORWAARDEN BIJ AANKOOP VAN EEN APPARTEMENT EN/OF WONING

Koopovereenkomst :

Conform het N.V.M.-model

Notaris :

Ter keuze van de kopende partij, tenzij anders aangegeven in de omschrijving van het desbetreffende pand.

Waarborgsom :

Een zekerheid van de nakoming van de verplichtingen van de kopende partij, wordt door de kopende partij binnen zes weken na mondelinge overeenstemming, een waarborgsom in handen van de notaris gestort ter grootte van 10% van de koopsom. Een bankgarantie is ook rechtsgeldig.

Ontbindende voorwaarden:

De termijn die wordt opgenomen voor eventuele (overeengekomen) ontbindende voorwaarden voor de financiering is doorgaans 6 weken na sluiten van mondelinge overeenstemming. De termijn voor een eventueel (overeengekomen) bouwkundig onderzoek is doorgaans 10 dagen na de mondelinge overeenstemming.

Meldingsplicht verkoper :

Verkoper dient de koper op de hoogte te stellen van gebreken waarvan hij behoort te weten dat ze voor koper van belang zijn en waarvan hij weet of vermoedt te weten dat koper ze niet kent. Anderzijds moet koper bij twijfel vragen stellen en/of zelf onderzoek (laten) verrichten (*onderzoeksplicht*).

Onderzoeksplicht koper :

Er kan overeengekomen worden dat de koper een bouwkundige keuring laat verrichten teneinde een goed inzicht te verkrijgen over de staat van onderhoud. De opdracht en kosten voor de keuring zijn op naam van de koper.

Ouderdomsclausule :

In onze koopovereenkomsten wordt een artikel worden opgenomen over de leeftijd van de woning en de eigenschappen van de woning die verband houden met die leeftijd.

Oplevering : In de huidige staat met daarbij alle behorende rechten, aanspraken, zichtbare en onzichtbare gebreken (voorzover bij verkopende partij niet bekend), heersende/leidende erfdienstbaarheden, kwalitatieve rechten en vrij van hypotheek, beslagen en inschrijvingen daarvan.

Baten en Lasten : Alle baten, lasten, en verschuldigde canons, waaronder begrepen heffingen die voortvloeien uit de akte van splitsing en/of reglement (indien van toepassing) komen voor rekening van koper vanaf de datum van notarieel transport. De lopende baten, lasten en dergelijke, met uitzondering van de onroerende zaakbelasting wegens feitelijk gebruik, zullen tussen de partijen door de notaris naar rato worden verrekend.

Plattegronden : Eventuele bijgevoegde plattegronden/tekeningen zijn indicatief, er kunnen geen rechten aan ontleend worden.



Kadaster : Zowel makelaar als notaris zal onderzoek verrichten naar de kadastrale informatie.

Alle gegevens in deze brochure zijn met zorg samengesteld en uit ons inziens betrouwbare bron afkomstig. Ten aanzien van eventuele onjuistheden kunnen wij echter geen aansprakelijkheid aanvaarden.



**Bas Makelaars
Voorstraat 104
3512AV, UTRECHT
Tel: 030-2310004**

E-mail: thuis@basmakelaars.nl